

PŘÍLOHA Č.1 - SITUAČNÍ MAPA

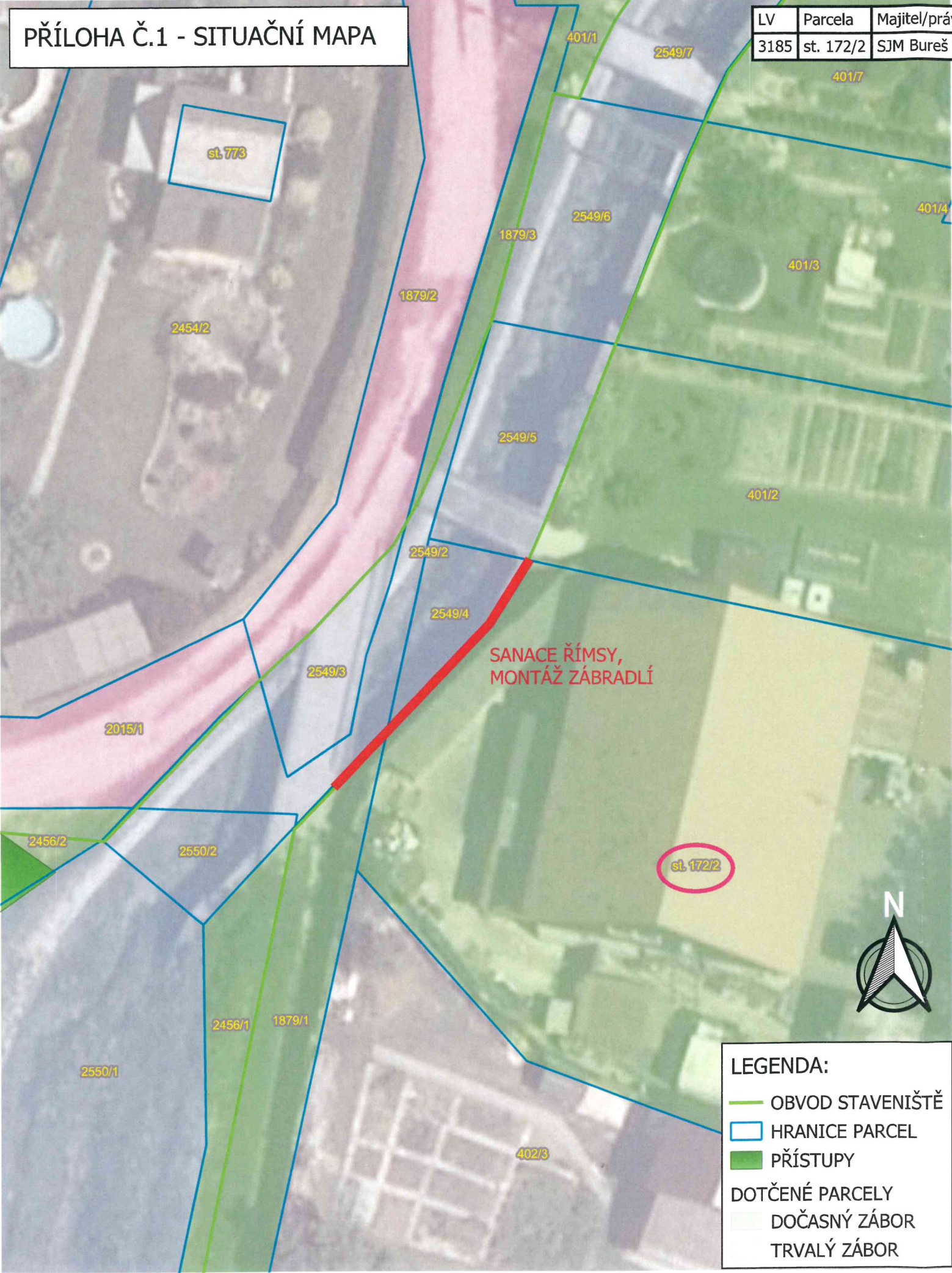

LV	Parcela	Majitel/právo hospodařit	Druh pozemku	Plocha	Dočasný zábor	Trvalý zábor
3185	st. 172/2	SJM Bureš Oldřich a Burešová Jana, Nejedlého 1453/9, Předměstí, 56802 Svitavy	13	851	0	0

Investor stavby:  
Povodí Moravy, s.p., Dřevařská 11, 602 00 Brno

Vlastník pozemku:  
SJM Bureš Oldřich a Burešová Jana, Nejedlého 1453/9, Předměstí, 56802 Svitavy  
Dočasně dotčené parcely: st. 172/2  
Katastrální území: Moravský Lačnov (760994)

- Vlastník prohlašuje, že má ve svém vlastnictví výše uvedené pozemky.
- Vlastník souhlasí s provedením stavebního záměru podle §184a, zákona č. 183/2006 Sb. ve znění pozdějších předpisů dle projektové dokumentace "Lačnovský p., ř. km 0,000 - 3,260, Moravský Lačnov, oprava koryta".
- Vlastník dále souhlasí se vstupem na výše uvedené pozemky, za účelem přístupu ke stavbě dle rozsahu na situačním výkresu.
- Vlastník souhlasí s dočasným užitím uvedených pozemků pro účely stavby.

Souhlasím s realizovaným záměrem dle rozsahu situačního výkresu.

Za podmínek: NA ŘÍMSY BUDE OSAZEN PLOT KŮRY 150 cm.  
PŘÍSTUP PO POZEMKU BUDE UJEDNÁNÝ MEZI ŘÍMSOU A PŘÍSTUPNÍM  
PLOTEM ZA DŘEVEM PLOT NEBUDE OSAHÁVÁN

Dne 27. 2024

Podpis Bureš Oldřich

Podpis Burešová Jana

Datum narození 23.10.1953

Datum narození 1.3.1957

Kontakt

Kontakt 734 499 447

VYPRACOVALA:	ZODP. PROJEKTANT:	<b>POVODÍ MORAVY, S.P.</b> ZÁVOD DYJE, HUSOVA 760, 675 71 NÁMĚŠŤ NAD OSLAVOU T +420 565 382 643, seifertova@pmo.cz		
Ing. LUCIE SEIFERTO VÁ	Ing. ALEŠ ZÁRUBA			
INVESTOR: POVODÍ MORAVY, S.P., DŘEVAŘSKÁ 11, 602 00 BRNO				
STAVBA:		FORMÁT	A3	ČÍSLO PARÉ
Lačnovský p., ř. km 0,000 - 3,260, Moravský Lačnov, oprava koryta		STUPEŇ	DSP/DPS	
		DATUM	04/2024	
		MĚŘÍTKO	1:250	
		kótováno v	m	
PŘEHLEDNÁ SITUACE		Č. ZAKÁZKY	-	C.2
		Č. VÝKRESU		